

NOTA : La surface et la dénomination des parcelles du terrain d'assiette seront précisées ultérieurement par la diffusion d'un plan de bornage en cours de réalisation.

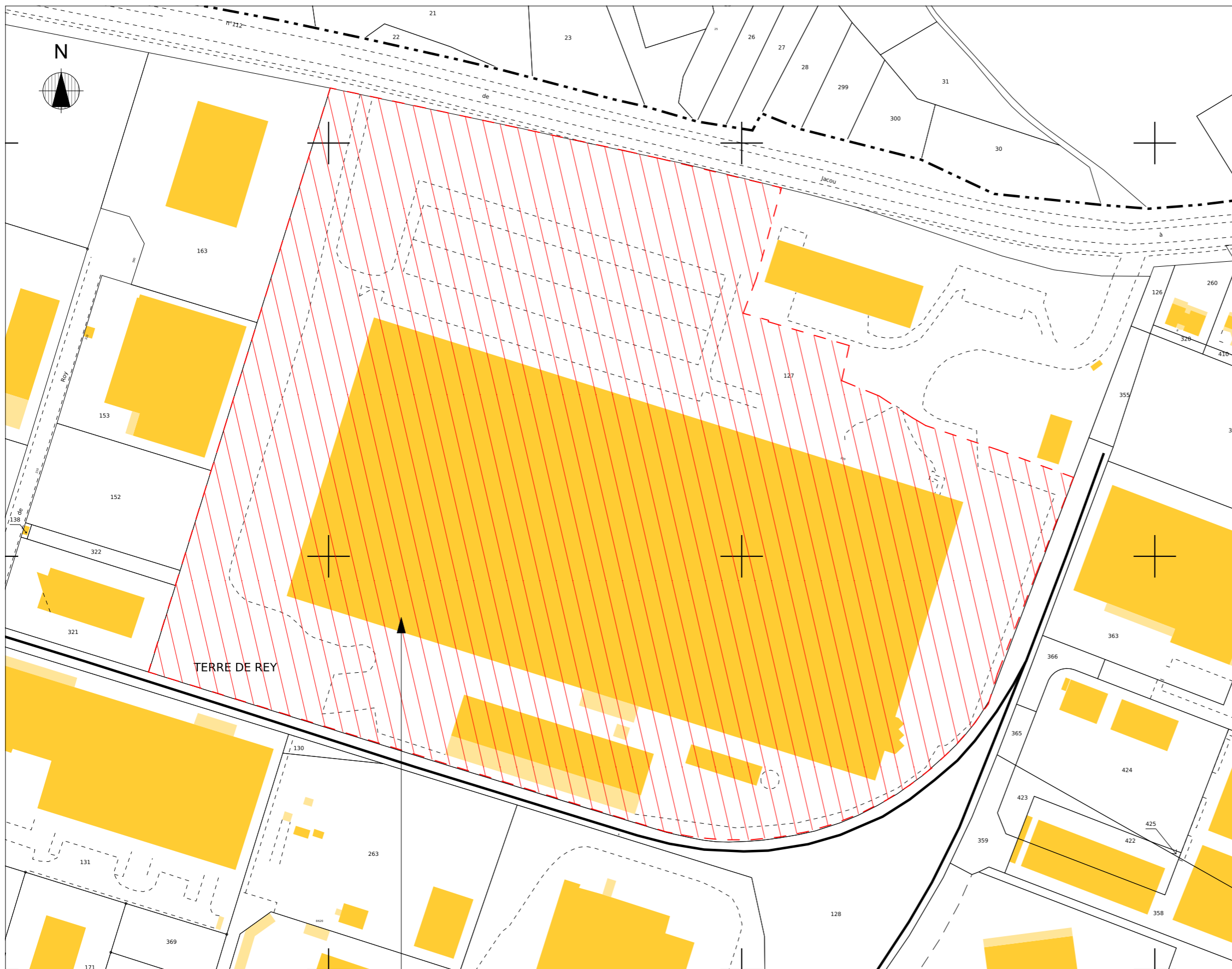

Parcelle
000 BB 127 (pour partie) : 104 270 m² de 119 169 m²

Restructuration d'un Bâtiment Logistique

ADRESSE DE L'OPERATION Site V6 - RD 65 Route de Jacou
à Vendargues - Parc Hermès - 34 747 VENDARGUES Cedex

1 rue de la Galissonnière
44000 NANTES
T. 02 28 02 17 89
16 Boulevard St Germain
75005 PARIS
contact@schedia-architecte.com
www.schedia-architecte.com

MAITRE D'OUVRAGE

U Log SARL SEMM
Place des Pléiades
44 470 Carquefou

Plan de situation - Cadastre

REF.	2022-12B-02	PHASE	PC	N°	PC 01 b
DATE	05/05/2022	ECH.		INDICE	

Maitrise-d'oeuvre

